

# Региональное исследование компетенций учителей (РИКУ)

Уровни результатов	декабрь 2022-май 2023
Недопустимый	770
Базовый	1142
Повышенный	246
Высокий	17
<b>ИТОГО:</b>	<b>2 175</b>

Уровни продемонстрированных результатов

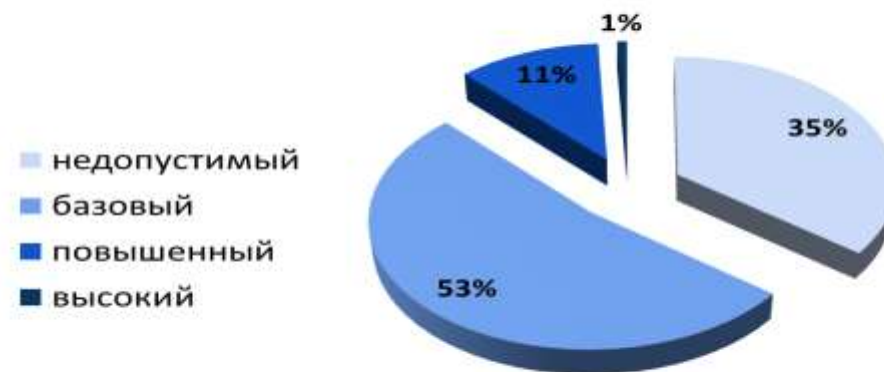

# Баллы и уровни заданий

- **Недопустимый** – ниже 60% от максимального балла;
  - **Базовый** – от 60% до 80%;
  - **Повышенный** – от 80% до 90%;
  - **Высокий** – от 90% до 100%.
- **Предметные** – на основе заданий формата ОГЭ/ЕГЭ;
  - **Методические** – кейсы по методике преподавания, моделирующие реальные ситуации, требующие методические и педагогические знания и навыки;
  - **Метапредметные** – задания на проверку сформированности метапредметных компетенций, функциональной грамотности.

## СРАВНЕНИЕ НЕДОПУСТИМОГО УРОВНЯ ПО ПРЕДМЕТАМ ОТ ОБЩЕГО ЧИСЛА ПЕДАГОГОВ

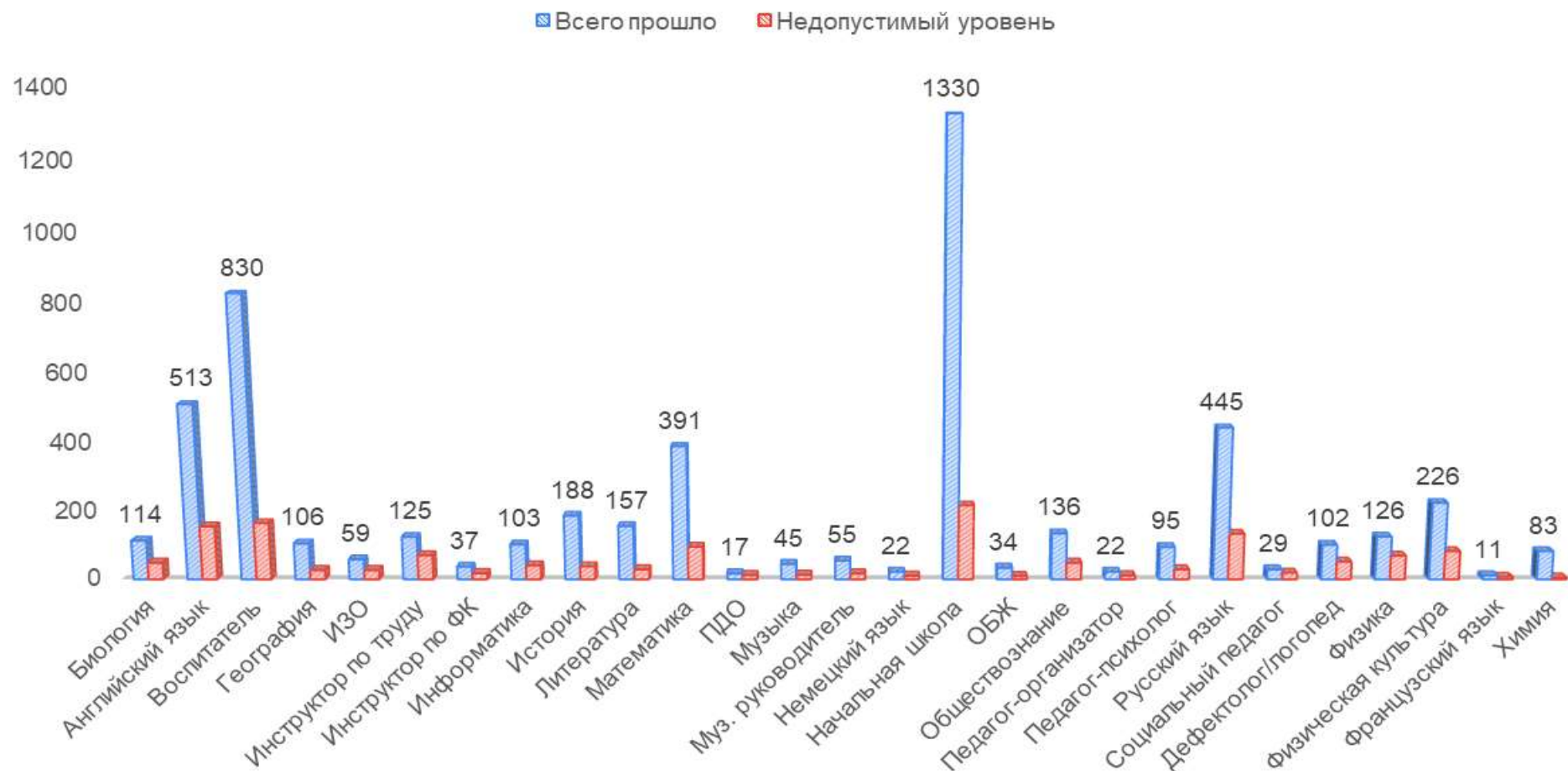

# Предметы с наибольшим процентом недопустимого уровня

Компетенции / предмет	Предметные (средний %)	Метапредметные (средний %)	Методические (средний %)
Биология	53	65	40
Физкультура	66	46	35
Физика	43	36	46
Технология	45	45	45

Сайт [сррт.asou-mo.ru](http://сррт.asou-mo.ru) раздел «Диагностика»



## Исследование профессиональных компетенций педагогических работников

Очное ИКУ проводится каждую 1-ую неделю месяца

**ВАЖНО!** Вход на ИКУ осуществляется через личный кабинет на Школьном портале.

Каждый участник ИКУ обязан знать свои данные (логин и пароль) для входа в личный кабинет и уметь входить самостоятельно.

Месяц	Подача заявки на очное РИКУ на школьном портале (см. инструкцию*)	Сроки прохождения очного РИКУ на базах ЦНППМ
Сентябрь	16.08.2023-20.08.2023	04.09.2023-13.09.2023
Октябрь	16.09.2023-20.09.2023	02.10.2023-11.10.2023
Ноябрь	16.10.2023-20.10.2023	01.11.2023-11.11.2023
Декабрь	16.11.2023-20.11.2023	04.12.2023-12.12.2023

[Инструкция для подачи заявки](#)

[Инструкция по просмотру результатов](#)



## Документация

## Приказы очного ИКУ

## Спецификации

## Уровень заданий

## Время и место проведения

## Тестирование на договорной основе

Тестирование педагогов на договорной основе проводит Центр оценки профессионального мастерства и квалификации педагогов

Платное пробное тестирование

## Организационные вопросы



# Порядок действий прохождения РИКУ

- *Выбор даты для тестирования*
- *Прохождения пробного тестирования на платной основе (по желанию)*
- *Запись на тестирование ( с возможностью отмены или переноса)*
- *Тестирование в пункте проведения РИКУ (необходимо уметь входить самостоятельно в ЛК)*
- *Просмотр результатов в личном кабинете*

*Спасибо за внимание!*

